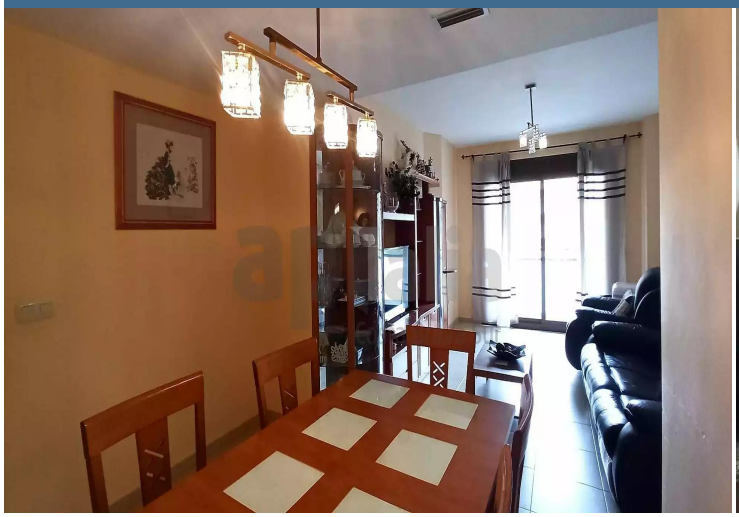

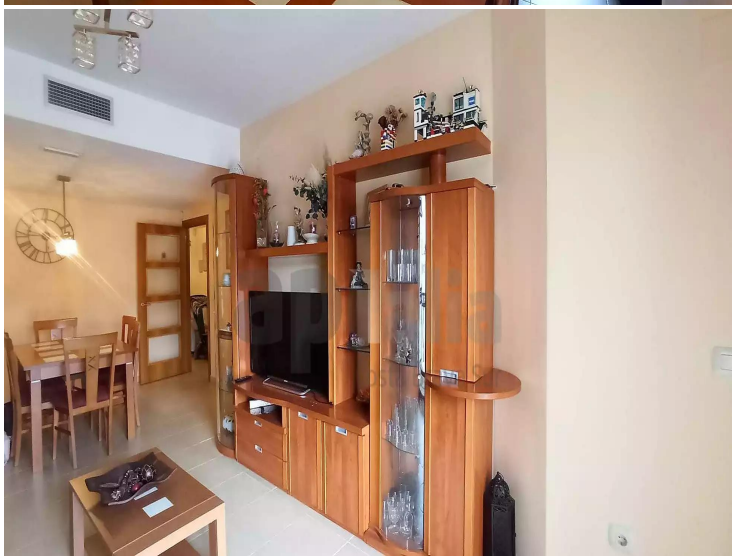

VIVIR CERCA DEL CENTRO CON LA TRANQUILIDAD QUE BUSCAS

Te presentamos este acogedor piso situado en una zona tranquila de Lloret de Mar, a pocos minutos del centro y de todos los servicios, ideal tanto como residencia habitual como segunda vivienda.

La vivienda cuenta con dos amplios dormitorios dobles, perfectos para familias o quienes buscan espacio adicional. Dispone de una cocina independiente, funcional y bien distribuida, y un salón-comedor con acceso directo a una agradable terraza, ideal para disfrutar del aire libre y del clima mediterráneo.

El piso se completa con un cuarto de baño completo y buenos acabados, listo para entrar a vivir.

El inmueble incluye una plaza de parking en el mismo edificio, lo que aporta una gran comodidad en el día a día. Además, existe la posibilidad de adquirir un trastero (no incluido en el precio), ideal para almacenamiento extra.

Uno de los grandes atractivos de esta propiedad es su extensa zona comunitaria, que ofrece todo lo necesario para el disfrute y el bienestar:

Piscina comunitaria para refrescarse en verano

Pistas de pádel para los amantes del deporte

Parque infantil, ideal para familias con niños

Una propiedad que combina tranquilidad, comodidad y entretenimiento, en una ubicación privilegiada.
No dejes escapar esta oportunidad y ven a visitarlo.

Operación	Venta
Tipo	Piso
Municipio	Selva
Superficie	73 m^2
Habitaciones	2
Baños	1 baño
Parking	Sí
Piscina	Sí
Ascensor	Sí
Amueblado	Sí

243.000 €

F - 236 kWh/m^2
E - 40 kg CO_2/m^2