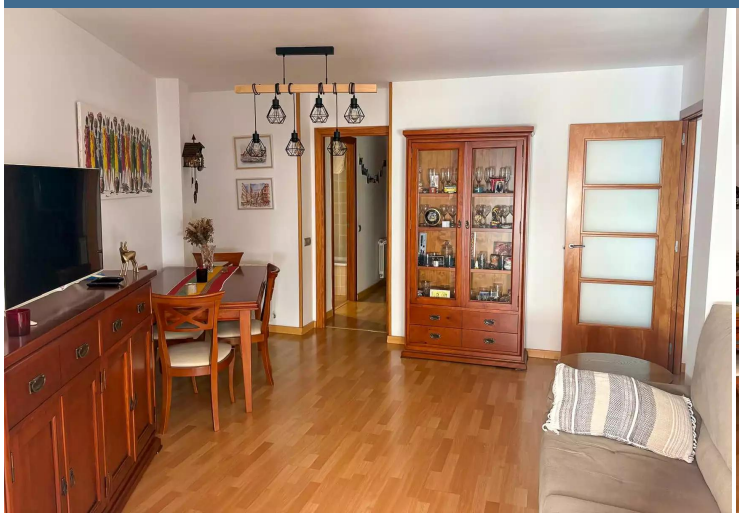

Acogedor piso en venta en Blanes, 2 habitaciones dobles

**Piso en venta en Blanes – C/ Vila de Lloret **

Te presentamos esta acogedora vivienda situada en una finca de 2005 con ascensor, en una zona bien comunicada de Blanes.

La vivienda cuenta con **59 m² construidos** y se distribuye en:

* Luminoso **salón-comedor** con salida a balcón
* **Cocina independiente** totalmente equipada
* **2 dormitorios dobles**
* **1 baño completo** con bañera

Entre sus acabados destacan: suelos de parquet, carpintería interior de madera, calefacción y buena distribución de espacios.

???? Ubicada en un entorno tranquilo, cerca de servicios, comercios y transporte.

Precio piso: 165.000 €
Plaza de parking opcional: +20.000 € (no incluida en el precio de venta del piso)

Una excelente oportunidad para quienes buscan un piso listo para entrar a vivir, con la posibilidad de adquirir también plaza de aparcamiento en el mismo edificio.

Operación	Venta
Tipo	Piso
Municipio	Selva
Superficie	59 m^2
Habitaciones	2
Baños	1 baño , 1 lavabo
Parking	Sí
Terreno	383 m^2
Balcón	Sí
Ascensor	Sí

165.000 €

E - 12.798 kWh/m^2
E - 2.429 kg CO_2/m^2